物件名

太田市 山之神町

売／戸建

交通

東武桐生線
「藪塚」駅徒歩約13分

敷地91坪・人気の平屋建て 人気のデザインリフォーム住宅

人気の対面キッチン | **アバンセまで車約4分** | **藪塚駅まで徒歩約13分** | **太田藪塚ICアクセス良好**

デザインリフォーム住宅

キッチン

リビング

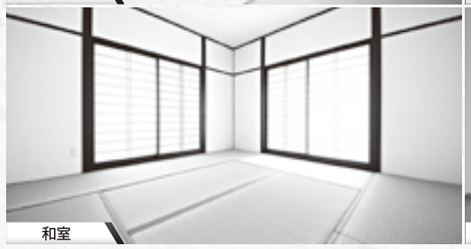
和室

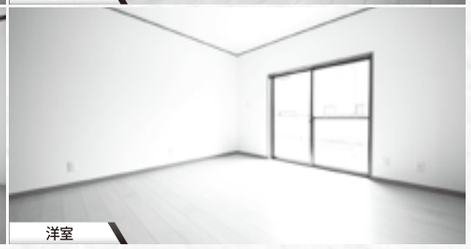
洋室

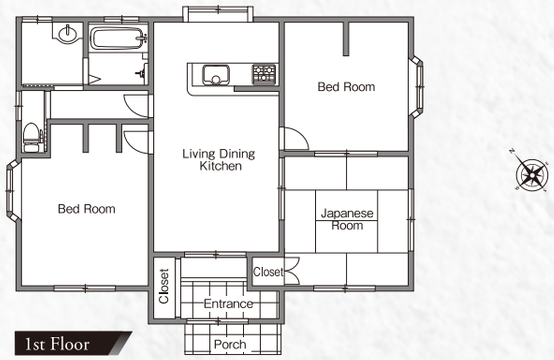

3 PLANNING LDK

◉敷地面積 91.05坪(301.02㎡)
◉建物面積 25.05坪 (82.81㎡)

販売価格 売/戸建

1,280 税込 万円

土地 ＋ 建物 ＋ リフォーム

藪塚本町小学校[約1,400m]

藪塚本町中学校[約1,600m]

充実のリフォーム再生住宅

居室内工事 REFORM	◉フローリング一部重ね貼 ◉クロス一部貼替え ◉クッションフロアー貼替え ◉畳表替え◉障子貼替え ◉襖貼替え◉網戸貼替え ◉美装工事◉建具一部新品交換
水廻り工事 REFORM	◉システムキッチン新品交換 ◉ユニットバスシャワー水栓・ミラー新品交換+コーティング ◉洗面化粧台新品交換 ◉トイレ新品交換
設備工事 REFORM	◉玄関収納新規取付 ◉スイッチプレート一部新品交換 ◉火災報知器新規取付 ◉モニター付インターフォン新規取付 ◉LEDダウンライト一部新規取付 ◉照明器具一部新品交換
外構・塗装工事 REFORM	◉防蟻工事〈保証付〉 ◉塗装工事(外壁一部) ◉庭整地

OUT LINE《物件概要》

所在地	群馬県太田市山之神町370番11、55、58
交通	東武桐生線「藪塚」駅約1,000m
敷地面積	301.02㎡(91.05坪)
建物面積	(1F)82.81㎡(延)82.81㎡(25.05坪)
構造・間取り	木造瓦葺平家建・3LDK
地目	宅地
現況	空家
道路・駐車場	北東側公道幅員約6.0m・駐車6台
明渡	即時
設備	東京電力・公営水道・個別浄化槽・各戸プロパン
用途地域	無指定地域
都市計画	非線引き区域
建ぺい率	70%
容積率	400%
建築年月	平成10年6月築
学区	藪塚本町小学校(約1,400m) 藪塚本町中学校(約1,600m)
リフォーム	令和4年2月リフォーム施工済

※物件資料と現況に相違がある場合は現況優先とします。
※表示価格の他に、諸経費等が別途必要となります。

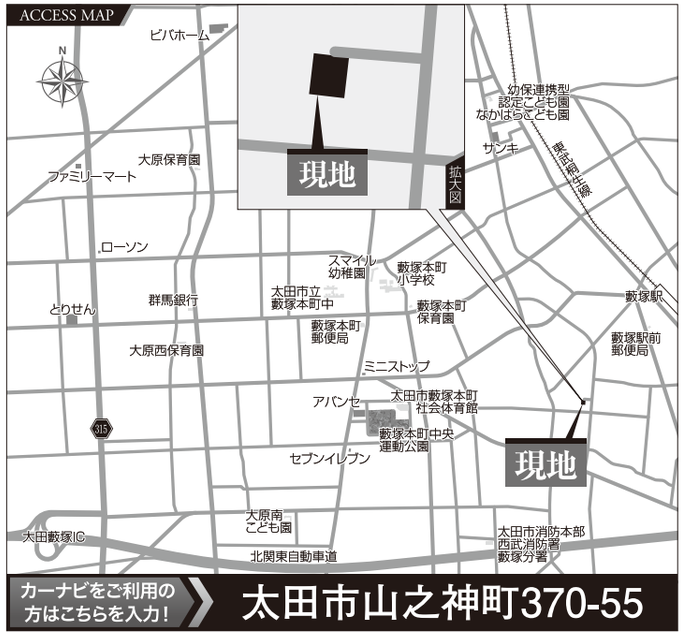

カーナビをご利用の方はこちらを入力！ 太田市山之神町370-55

アバンセ[約1,300m]

ミニストップ[約1,300m]

中古住宅 買取致します! 査定無料 住宅ローン相談会同時開催 ライフスタイルに合わせてベストプランニング。お気軽にご相談ください。

◎〒320-0852 宇都宮市下砥上町654-5 ◎FAX.028-684-6801
[売主] 株式会社 中古住宅情報館
メールアドレス/info@chuko-house.jp
◎(社)栃木県宅地建物取引業協会会員
◎(公社)首都圏不動産公正取引協議会加盟
◎宅地建物取引業 国土交通大臣(3)第8039号

中古住宅情報館 中古住宅の 買取強化中 CHECK
中古住宅情報館 不動産の 無料査定 CHECK
中古住宅情報館 お客様の 秘密厳守 CHECK
当社規定により買取りできない場合がございます。

インターネットで物件を検索できます! http://www.chuko-house.jp 中古住宅情報館 検索
◉お問い合わせは/フリーダイヤル[中古住宅情報館・本社]
FreeDial 0120-79-3355