物件名

佐野市 吉水駅前

売／戸建

交通

東武佐野線
「吉水」駅徒歩約7分

南6m道路で陽当り良好 平成27年築・敷地ゆとりの81坪

家計に優しいオール電化 | **人気の対面キッチン** | **全居室ペアガラス・収納付** | **吉水駅まで徒歩約7分**

キッチン

浴室

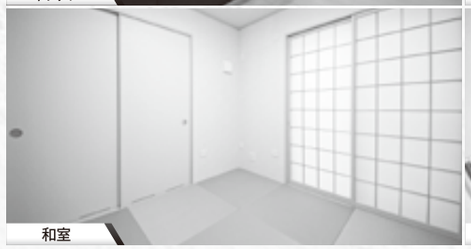
和室

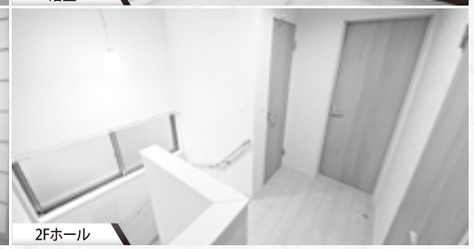
2Fホール

4 PLANNING SLDK

◎敷地面積 81.51坪(269.46㎡)
◎建物面積 30.62坪(101.25㎡)

販売価格 売/戸建

1,480万円 税込

土地 ＋ 建物 ＋ リフォーム

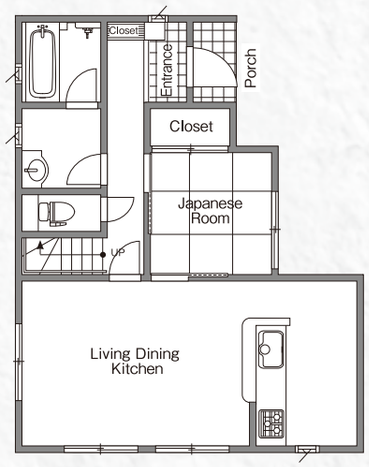

1st Floor

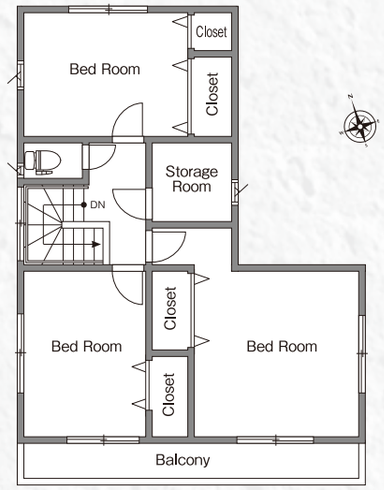

2nd Floor

吉水小学校［約1,500m］

東武佐野線「吉水」駅［約550m］

リフォーム内容

◎障子貼替え　◎美装工事

OUT LINE《物件概要》

所在地	栃木県佐野市吉水駅前二丁目11番25
交通	東武佐野線「吉水」駅約550m 佐野市営さーのって号 「どまんなかたぬま」バス停留所約600m
敷地面積	269.46㎡(81.51坪)
建物面積	(1F)51.03㎡(2F)50.22㎡(延)101.25㎡(30.62坪)
構造・間取り	木造ルーフィングぶき2階建・4SLDK
地目	宅地
現況	空家
道路・駐車場	南側公道幅員約6.0m、東側公道幅員約5.9m・駐車2台
明渡	即時
設備	東京電力・公営水道・本下水・オール電化
用途地域	第一種中高層住居専用地域
都市計画	市街化区域
建ぺい率	60%
容積率	200%
建築年月	平成27年9月築
学区	吉水小学校(約1,500m) 田沼東中学校(約2,700m)
リフォーム	令和4年8月リフォーム施工済

※物件資料と現況に相違がある場合は現況優先とします。
※表示価格の他に、諸経費等が別途必要となります。

カーナビをご利用の方はこちらを入力！ 佐野市吉水駅前2丁目11-9付近

どまんなかたぬま［約650m］

セブンイレブン［約1,000m］

中古住宅 買取致します！査定無料　住宅ローン相談会同時開催 ライフスタイルに合わせてベストプランニング。お気軽にご相談ください。

◎〒320-0852 宇都宮市下砥上町654-5 ◎FAX.028-684-6801
［売主］株式会社 中古住宅情報館
メールアドレス/info@chuko-house.jp
◎(社)栃木県宅地建物取引業協会会員
◎(公社)首都圏不動産公正取引協議会加盟
◎宅地建物取引業 国土交通大臣(3)第8039号

中古住宅情報館 中古住宅の買取強化中 CHECK
中古住宅情報館 不動産の無料査定 CHECK
中古住宅情報館 お客様の秘密厳守 CHECK
当社規定により買取りできない場合がございます。

インターネットで物件を検索できます！ http://www.chuko-house.jp 中古住宅情報館 検索

◉お問い合わせは/フリーダイヤル［中古住宅情報館・本社］
FreeDial 0120-79-3355