物件名

水戸市 谷田町

売／戸建

交通

鹿島臨海鉄道
大洗鹿島線
「東水戸」駅約 1,700m

敷地122坪・建物40坪 角地で陽当り良好

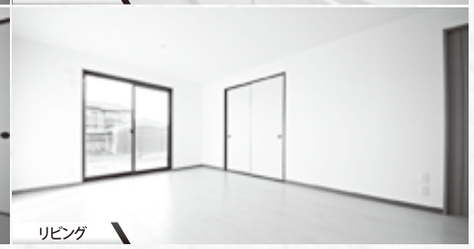
ダイワハウスの家 | 地震に強い軽量鉄骨造 | キッチン・ユニットバス新品交換 | 2世帯にも対応可

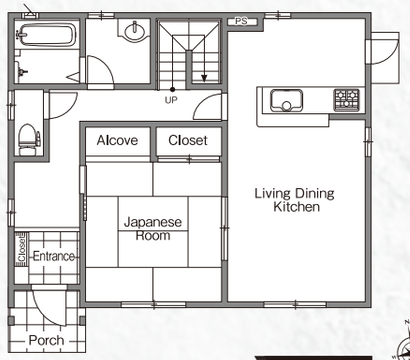


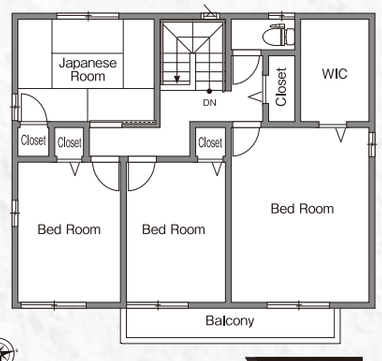

対面キッチン


バスルーム


和室


リビング





PLANNING

5LDK+WIC

◉敷地面積 122.08坪(403.58㎡)
◉建物面積 40.42坪(133.63㎡)

販売価格
売/戸建

税込 1,680万円
土地 ＋ 建物 ＋ リフォーム


浜田小学校[約1,700m]


水戸第三中学校[約2,200m]

充実のリフォーム再生住宅

居室内工事 REFORM	◉フローリング一部重ね貼 ◉クロス一部貼替え ◉クッションフロアー貼替え ◉畳表替え ◉網戸貼替え ◉美装工事
水廻り工事 REFORM	◉システムキッチン新品交換 ◉ユニットバス新品交換 ◉洗面化粧台新品交換 ◉トイレ新品交換(1F、2F)
設備工事 REFORM	◉スイッチプレート一部新品交換 ◉火災報知器新規取付 ◉モニター付インターフォン新規取付 ◉LEDダウンライト一部新規取付 ◉照明器具一部新品交換 ◉階段手摺新品交換
外構・塗装工事 REFORM	◉防蟻工事〈保証付〉 ◉塗装工事(屋根・外壁一部) ◉庭整地

OUT LINE《物件概要》

所在地	茨城県水戸市谷田町字中通り501番1
交通	鹿島臨海鉄道大洗鹿島線「東水戸」駅約1,700m 茨城交通バス「谷田町」バス停留所約700m
敷地面積	403.58㎡(122.08坪) ※有効敷地面積375.84㎡(113.69坪)道路部分27.74㎡
建物面積	(1F)66.40㎡(2F)67.23㎡(延)133.63㎡(40.42坪)
構造・間取り	軽量鉄骨造スレート葺2階建・5LDK+WIC
地目	宅地
現況	空家
道路・駐車場	東側公道幅員約2.8m、北側公道幅員約2.8m・駐車3台
明渡	即時
設備	東京電力・公営水道・個別浄化槽・各戸プロパン
用途地域	無指定地域
都市計画	市街化調整区域
建ぺい率	60%
容積率	200%
建築年月	平成8年8月築
学区	浜田小学校(約1,700m) 水戸第三中学校(約2,200m)
リフォーム	令和3年2月リフォーム施工済

※物件資料と現況に相違がある場合は現況優先とします。
※表示価格の他に、諸経費等が別途必要となります。



カーナビをご利用の方はこちらを入力！ 水戸市谷田町501-1


セブンイレブン[約1,300m]


ヨークベニマル[約1,600m]

中古住宅 買取致します! 査定無料 住宅ローン相談会同時開催 ライフスタイルに合わせてベストプランニング。お気軽にご相談ください。

◎〒320-0852 宇都宮市下砥上町654-5 ◎FAX.028-684-6801
[売主] 株式会社 中古住宅情報館
メールアドレス/info@chuko-house.jp
◎(社)栃木県宅地建物取引業協会会員
◎(公社)首都圏不動産公正取引協議会加盟
◎宅地建物取引業 国土交通大臣(3)第8039号

中古住宅情報館 中古住宅の 買取強化中 CHECK
中古住宅情報館 不動産の 無料査定 CHECK
中古住宅情報館 お客様の 秘密厳守 CHECK
当社規定により買取りできない場合がございます。

インターネットで物件を検索できます! http://www.chuko-house.jp 中古住宅情報館 検索
◉お問い合わせは/フリーダイヤル[中古住宅情報館・本社]
FreeDial 0120-79-3355