物件名

常陸大宮市 若林

売／戸建

交通

JR水郡線
「常陸大宮」駅約2,900m

建物40坪の大型4LDK+WIC+2S
東6m道路で陽当り良好

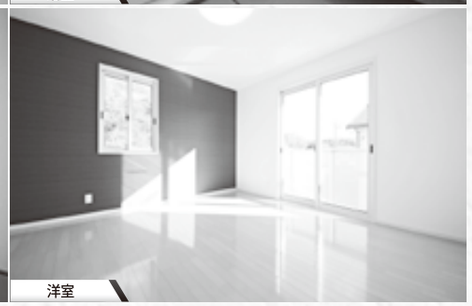
大和ハウスの軽量鉄骨造 | **人気の対面キッチン** | **全居室ペアガラス** | **浴室乾燥暖房機付**











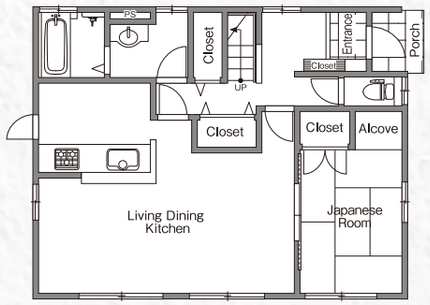
PLANNING
4LDK+WIC+2S

◉敷地面積 66.67坪(220.41㎡)
◉建物面積 40.17坪(132.80㎡)

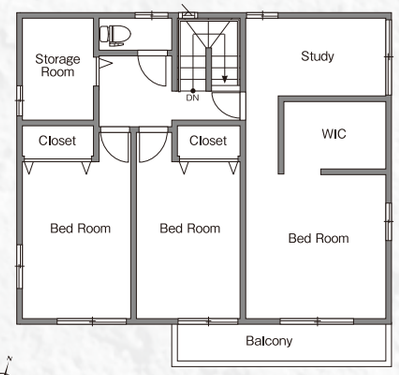
販売価格 売/戸建

1,680 万円 税込

土地 ＋ 建物 ＋ リフォーム



1st Floor



2nd Floor


大宮西小学校[約1,800m]


大宮中学校[約2,100m]

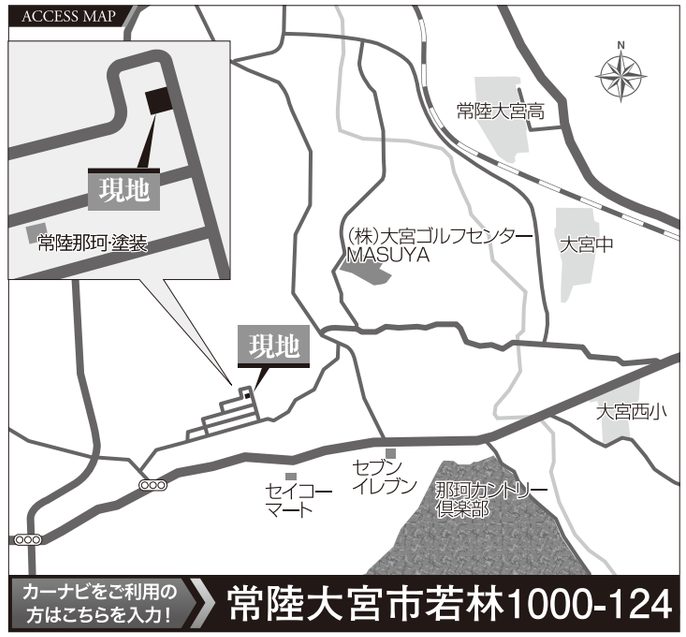
リフォーム内容

◉クロス一部貼替え◉クッションフロアー貼替え◉畳表替え◉障子貼替え◉襖貼替え◉美装工事
◉火災報知機新規取付◉モニター付インターフォン新規取付◉LEDダウンライト一部新品交換
◉キッチンシャワー水栓新品交換+コーティング◉ユニットバスシャワー水栓・ミラー新品交換+コーティング
◉ガステーブル新品交換◉ウォシュレット(1F)・ウォームレット(2F)付トイレ新品交換◉防蟻工事〈保証付〉◉庭整地

OUT LINE《物件概要》

所在地	茨城県常陸大宮市若林字若林1000番124
交通	JR水郡線「常陸大宮」駅約2,900m
敷地面積	220.41㎡(66.67坪)
建物面積	(1F)65.57㎡(2F)67.23㎡(延)132.80㎡(40.17坪)
構造・間取り	軽量鉄骨造スレートぶき2階建・4LDK+WIC+2S
地目	宅地
現況	空家
道路・駐車場	東側公道幅員約6.0m・駐車3台
明渡	即時
設備	東京電力・公営水道・集中浄化槽・集中プロパン
用途地域	無指定地域
都市計画	非線引き区域
建ぺい率	60%
容積率	200%
建築年月	平成18年4月築
学区	大宮西小学校(約1,800m) 大宮中学校(約2,100m)
リフォーム	令和1年11月リフォーム施工済

※物件資料と現況に相違がある場合は現況優先とします。
※表示価格の他に、諸経費等が別途必要となります。




セブンイレブン[約1,100m]


ヒロセヤ[約2,800m]

中古住宅 買取致します! 査定無料 住宅ローン相談会同時開催 ライフスタイルに合わせてベストプランニング。お気軽にご相談ください。

◎〒320-0852 宇都宮市下砥上町654-5 ◎FAX.028-684-6801
[売主] 株式会社 中古住宅情報館
メールアドレス/info@chuko-house.jp
◎(社)栃木県宅地建物取引業協会会員
◎(公社)首都圏不動産公正取引協議会加盟
◎宅地建物取引業 国土交通大臣(3)第8039号

中古住宅情報館 中古住宅の 買取強化中 CHECK
中古住宅情報館 不動産の 無料査定 CHECK
中古住宅情報館 お客様の 秘密厳守 CHECK
当社規定により買取りできない場合がございます。

インターネットで物件を検索できます! http://www.chuko-house.jp 中古住宅情報館 検索
◉お問い合わせは/フリーダイヤル[中古住宅情報館・本社]
FreeDial 0120-79-3355