物件名

桐生市 境野町

売／戸建

交通

JR両毛線
「小俣」駅約1,400m

敷地ゆとりの94坪 人気の4LDK平屋建て

ミサワホームの家 | 家計に優しいオール電化住宅 | 全居室収納付き | セブンイレブンまで徒歩4分

浴室

キッチン

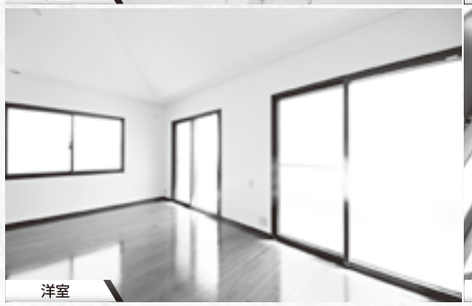
洋室

玄関ホール

PLANNING
4LDK+WIC

◎敷地面積 94.94坪(313.86㎡)
◎建物面積 30.11坪(99.57㎡)

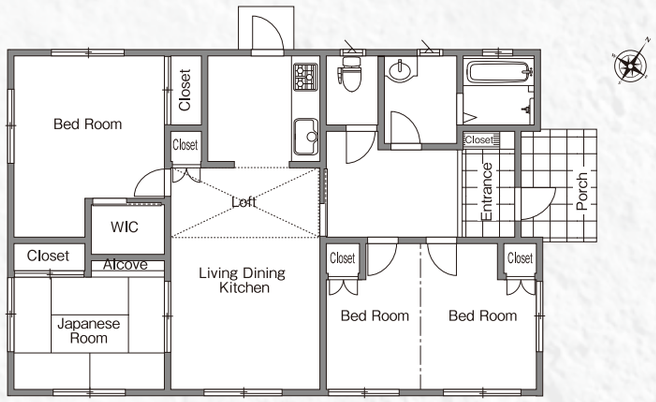

販売価格

売/戸建

1,480万円 税込

土地 ＋ 建物 ＋ リフォーム

境野小学校[約1,300m]

境野中学校[約1,100m]

リフォーム内容

◎クロス一部貼替え ◎クッションフロアー貼替え ◎障子貼替え ◎襖貼替え ◎網戸貼替え ◎美装工事
◎火災報知機新規取付 ◎モニター付インターフォン新規取付 ◎照明器具一部新品交換
◎キッチンシャワー水栓新品交換+コーティング ◎ユニットバス新品交換
◎防蟻工事〈保証付〉 ◎塗装工事(屋根一部) ◎庭整地

OUT LINE《物件概要》

所在地	群馬県桐生市境野町七丁目1786番70
交通	JR両毛線「小俣」駅約1,400m 桐生市営バス「消防南分署前」停留所約270m
販売価格	1,480万円(税込)
敷地面積	313.86㎡(94.94坪)
建物面積	99.57㎡(延)99.57㎡(30.11坪)
構造・間取り	木造スレート葺平家建・4LDK+WIC
地目	宅地
現況	空家
道路・駐車場	北東側公道幅員約6.0m・駐車4台
明渡	即時
設備	東京電力・公営水道 ・本下水・オール電化
用途地域	準工業地域
都市計画	市街化区域
建ぺい率	60%
容積率	200%
建築年月	平成13年11月築
学区	境野小学校(約1,300m) 境野中学校(約1,100m)
リフォーム	令和2年2月リフォーム施工済

※物件資料と現況に相違がある場合は現況優先とします。
※表示価格の他に、諸経費等が別途必要となります。

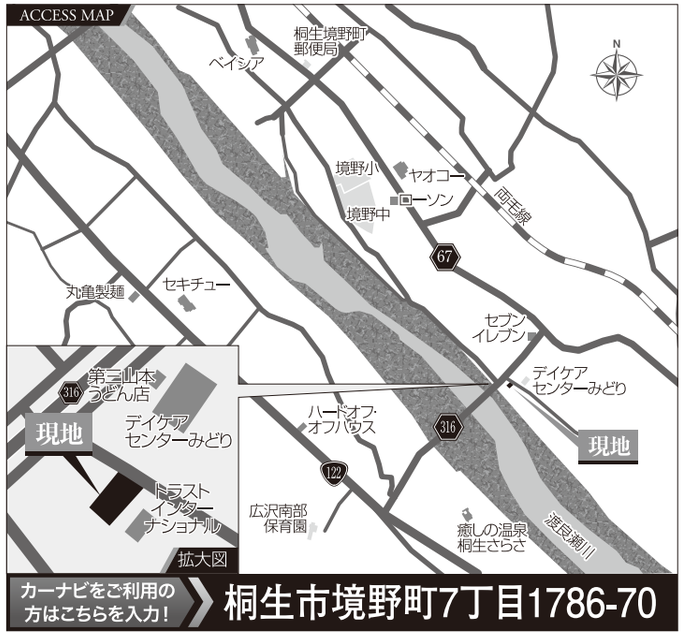

セブンイレブン[約290m]

ヤオコー[約1,200m]

中古住宅 買取致します！ 査定無料 住宅ローン相談会同時開催 ライフスタイルに合わせてベストプランニング。お気軽にご相談ください。

◎〒320-0852 宇都宮市下砥上町654-5 ◎FAX.028-684-6801
[売主] 株式会社 中古住宅情報館
メールアドレス/info@chuko-house.jp
◎(社)栃木県宅地建物取引業協会会員
◎(公社)首都圏不動産公正取引協議会加盟
◎宅地建物取引業 国土交通大臣(2)第8039号

中古住宅情報館 中古住宅の 買取強化中 CHECK
中古住宅情報館 不動産の 無料査定 CHECK
中古住宅情報館 お客様の 秘密厳守 CHECK
当社規定により買取りできない場合がございます。

インターネットで物件を検索できます！
http://www.chuko-house.jp
中古住宅情報館 検索

◉お問い合わせは/フリーダイヤル[中古住宅情報館・本社]
FreeDial 0120-79-3355