物件名

鹿沼市 松原

売／戸建

交通

JR日光線
「鶴田」駅約4,500m

敷地73坪・建物37坪の大型5LDK 南側公園で陽当り良好

キッチン・ユニットバス新品交換　人気の対面キッチン　開放感のある吹抜けエントランス　セブンイレブンまで徒歩約9分

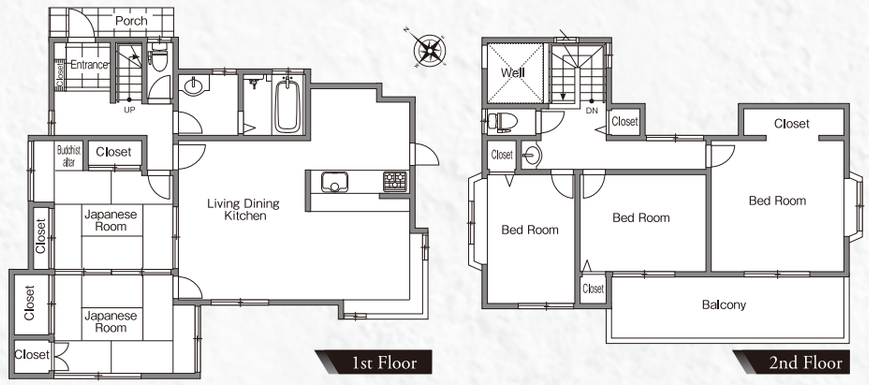



キッチン


浴室


リビング


和室



PLANNING

4SLDK+WIC

◉敷地面積 73.41坪(242.70㎡)
◉建物面積 37.82坪(125.03㎡)

販売価格
売/戸建

1,430 税込 万円

土地 ＋ 建物 ＋ リフォーム


津田小学校［約1,100m］


北犬飼中学校［約3.900m］

充実のリフォーム再生住宅

居室内工事 REFORM	◉フローリング一部重ね貼 ◉クロス一部貼替え ◉クッションフロア一貼替え ◉畳一部表替え◉障子貼替え ◉襖貼替え◉網戸一部貼替え ◉美装工事◉建具一部新品交換	水廻り工事 REFORM	◉システムキッチン新品交換 ◉ユニットバス新品交換 ◉洗面化粧台新品交換（1F、2F）
設備工事 REFORM	◉玄関収納新規取付 ◉スイッチプレート一部新品交換 ◉火災報知器新規取付 ◉モニター付インターフォン新規取付 ◉LEDダウンライト一部新規取付 ◉照明器具一部新品交換 ◉階段手摺新品交換	外構・塗装工事 REFORM	◉防蟻工事〈保証付〉 ◉塗装工事（外壁一部） ◉庭整地

OUT LINE《物件概要》

所在地	栃木県鹿沼市松原一丁目110番
交通	JR日光線「鶴田」駅約4,500m
敷地面積	242.70㎡（73.41坪）
建物面積	（1F）75.35㎡（2F）49.68㎡（延）125.03㎡（37.82坪）
構造・間取り	木造瓦葺2階建・5LDK
地目	宅地
現況	空家
道路・駐車場	北側公道幅員約5.0m・駐車2台
明渡	即時
設備	東京電力・私営水道・集中浄化槽・集中プロパン
用途地域	無指定地域
都市計画	市街化調整区域
建ぺい率	50%
容積率	100%
建築年月	平成6年10月築
学区	津田小学校（約1,100m） 北犬飼中学校（約3,900m）
リフォーム	令和4年10月リフォーム施工済

※物件資料と現況に相違がある場合は現況優先とします。
※表示価格の他に、諸経費等が別途必要となります。



カーナビをご利用の方はこちらを入力！ 鹿沼市松原1丁目110



セブンイレブン［約650m］


ヨークベニマル［約3,300m］

中古住宅 買取致します! 査定無料　住宅ローン相談会同時開催 ライフスタイルに合わせてベストプランニング。お気軽にご相談ください。

◎〒320-0852 宇都宮市下砥上町654-5 ◎FAX.028-684-6801
［売主］
株式会社 中古住宅情報館

メールアドレス/info@chuko-house.jp
◎（社）栃木県宅地建物取引業協会会員
◎（公社）首都圏不動産公正取引協議会加盟
◎宅地建物取引業 国土交通大臣（3）第8039号

中古住宅情報館 中古住宅の 買取強化中 CHECK
中古住宅情報館 不動産の 無料査定 CHECK
中古住宅情報館 お客様の 秘密厳守 CHECK

当社規定により買取りできない場合がございます。

インターネットで物件を検索できます!
http://www.chuko-house.jp
中古住宅情報館 検索

◉お問い合わせは/フリーダイヤル［中古住宅情報館・本社］
FreeDial 0120-79-3355