物件名

古河市 関戸

売／戸建

交通

JR東北本線
「古河」駅約 3,500m

平成26年の築浅美邸 太陽光発電付オール電化

人気の対面キッチン

全居室ペアガラス・収納付

コンビニまで徒歩1分

バス停まで徒歩2分

リビング

キッチン

バスルーム

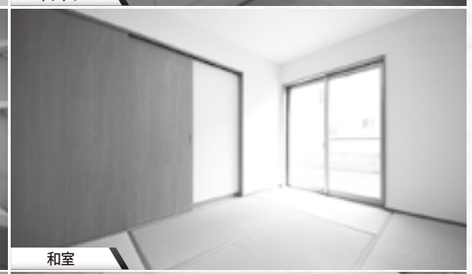
和室

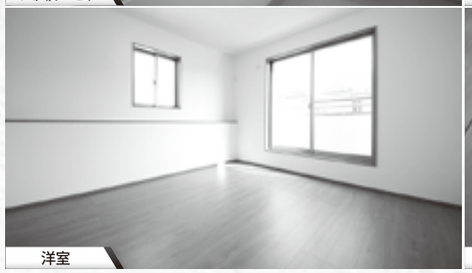
洋室

玄関

PLANNING
4LDK+WIC

◎敷地面積 65.36坪(216.08㎡)
◎建物面積 32.43坪(107.23㎡)

販売価格 売/戸建

1,860万円 税込

土地 ＋ 建物 ＋ リフォーム

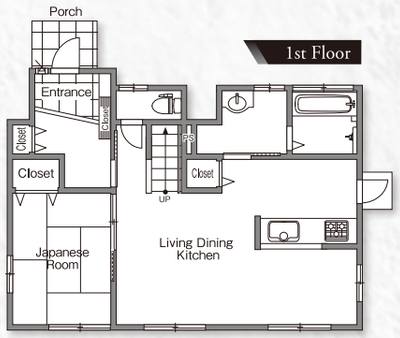

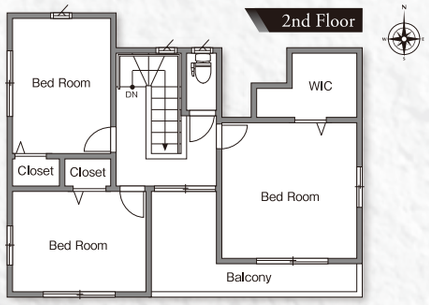

中央小学校［約1,500m］

総和北中学校［約2,500m］

リフォーム内容

◎クロス一部貼替え ◎庭整地 ◎防蟻工事〈保証付〉 ◎美装工事

OUT LINE《物件概要》

■ 所在地	古河市関戸字西新開1790番228
■ 交通	JR東北本線「古河」駅約3,500m 茨城急行自動車「団地中央」停留所約160m
■ 販売価格	1,860万円（税込）
■ 敷地面積	216.08㎡（65.36坪）
■ 建物面積	（1F）57.55㎡（2F）49.68㎡（延）107.23㎡（32.43坪）
■ 構造・間取り	木造合金メッキ鋼板ぶき2階建・4LDK+WIC
■ 地目	宅地
■ 現況	空家
■ 道路・駐車場	北側公道幅員約5.0m・駐車3台
■ 明渡	即時
■ 設備	東京電力・公営水道・本下水・オール電化
■ 用途地域	第一種低層住居専用地域
■ 都市計画	市街化区域
■ 建ぺい率	40%
■ 容積率	80%
■ 建築年月	平成26年5月築
■ 学区	中央小学校（約1,500m） 総和北中学校（約2,500m）
■ リフォーム	平成31年3月リフォーム施工済

※物件資料と現況に相違がある場合は現況優先とします。
※表示価格の他に、諸経費等が別途必要となります。

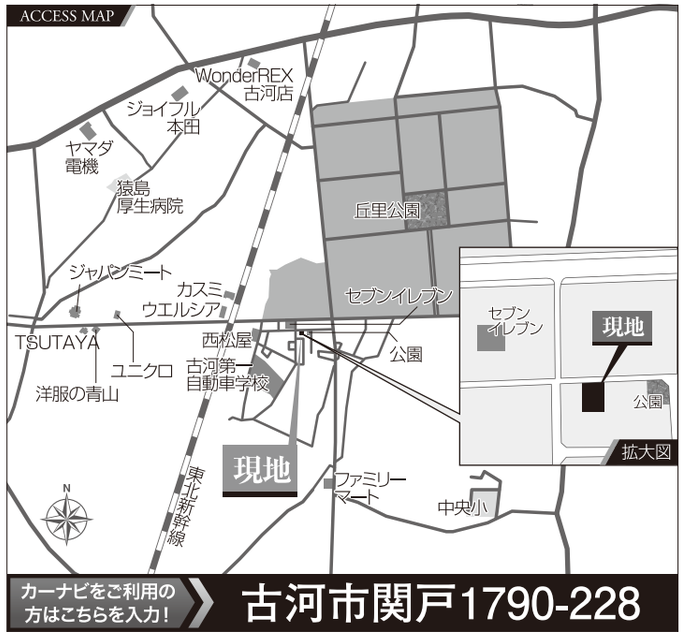

セブンイレブン［約60m］

カスミ［約500m］

中古住宅 買取致します！ 査定無料

住宅ローン相談会同時開催 ライフスタイルに合わせてベストプランニング。お気軽にご相談ください。

◎〒320-0852 宇都宮市下砥上町654-5 ◎FAX.028-684-6801
［売主］
株式会社 中古住宅情報館

メールアドレス／info@chuko-house.jp

◎（社）栃木県宅地建物取引業協会会員
◎（公社）首都圏不動産公正取引協議会加盟
◎宅地建物取引業 国土交通大臣（2）第8039号

中古住宅情報館 中古住宅の 買取強化中 CHECK

中古住宅情報館 不動産の 無料査定 CHECK

中古住宅情報館 お客様の 秘密厳守 CHECK

当社規定により買取りできない場合がございます。

インターネットで物件を検索できます！
http://www.chuko-house.jp
中古住宅情報館 検索

◎お問い合わせは/フリーダイヤル［中古住宅情報館・本社］
FreeDial 0120-79-3355