物件名

つくば市 松代

売／戸建

交通

つくばエクスプレス
「つくば」駅約 2,700m

平成21年築の美邸
南東6m道路につき陽当り良好

グランディハウスの家 | 建物36坪ゆとりの4SLDK+WIC | 家計に優しいオール電化 | 食洗機・浴室暖房機

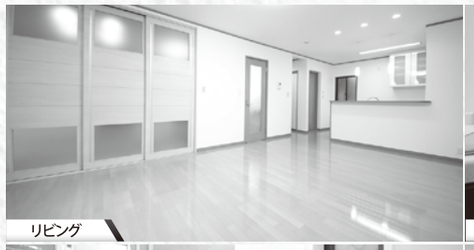

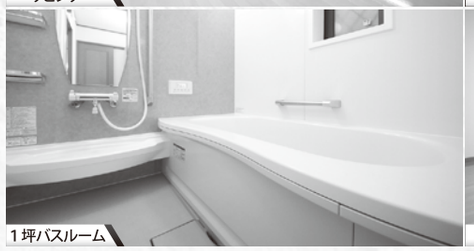

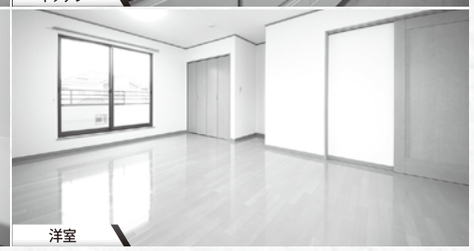

4 SLDK+WIC PLANNING

◉敷地面積 60.29坪(199.32㎡)
◉建物面積 36.57坪(120.90㎡)

販売価格 2,830万円 税込

売/戸建

土地 ＋ 建物 ＋ リフォーム

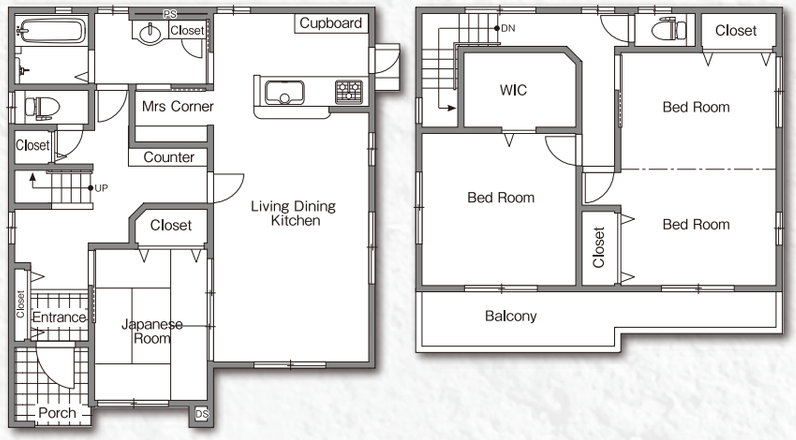

手代木南小学校[約800m]

手代木南中学校[約400m]

リフォーム内容

◉クロス一部貼替え◉照明器具一部新品交換◉美装工事◉庭整地

OUT LINE《物件概要》

所在地	茨城県つくば市松代五丁目6番37
交通	つくばエクスプレス「つくば」駅約2,700m 関東鉄道「手代木中学校前」バス停約350m
販売価格	2,830万円(税込)
敷地面積	199.32㎡(60.29坪)
建物面積	(1F)68.73㎡(2F)52.17㎡(延)120.90㎡(36.57坪)
構造・間取り	木造セメントかわらぶき2階建・4LDK
地目	宅地
現況	空家
道路・駐車場	南東側公道幅員約6.0m・駐車2台
明渡	即時
設備	東京電力・公営水道・本下水・オール電化
用途地域	第一種中高層住居専用地域
都市計画	市街化区域
建ぺい率	60%
容積率	200%
建築年月	平成21年1月築
学区	手代木南小学校(約800m) 手代木南中学校(約400m)
リフォーム	平成30年2月リフォーム施工済

※図面と現況に相違がある場合は現況優先とします。
※表示価格の他に、諸経費等が別途必要となります。

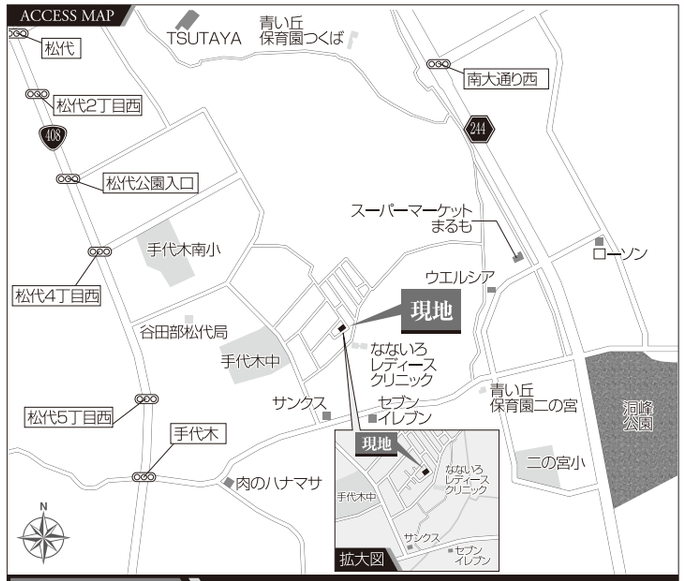

カーナビをご利用の方はこちらを入力！ つくば市松代5-6-37

ファミリーマート[約450m]

スーパーまるも[約1,000m]

中古住宅 買取致します！ 査定無料 住宅ローン相談会同時開催 ライフスタイルに合わせてベストプランニング。お気軽にご相談ください。

◎〒320-0852 宇都宮市下砥上町654-5 ◎FAX.028-684-6801
[売主] 株式会社 中古住宅情報館
メールアドレス/info@chuko-house.jp
◎(社)栃木県宅地建物取引業協会会員
◎(社)首都圏不動産公正取引協議会加盟
◎宅地建物取引業 国土交通大臣(2)第8039号

中古住宅情報館 中古住宅の 買取強化中 CHECK
中古住宅情報館 不動産の 無料査定 CHECK
中古住宅情報館 お客様の 秘密厳守 CHECK
当社規定により買取りできない場合がございます。

インターネットで物件を検索できます！ http://www.chuko-house.jp 中古住宅情報館 検索

◉お問い合わせは/フリーダイヤル[中古住宅情報館・本社営業部]
FreeDial 0120-79-3355
(社内資料)